Купить квартиру за 6 600 000 рублей на 9-й микрорайон, 27

Тюменская область, Городской округ Тобольск, Тобольск, 9-й микрорайон, 27

6 600 000 Р
83 544Р за м^2

79.00 м^2	9.00 м^2	5 из 9
Общая	Кухня	Этаж

Код объекта: 1674386. Уникальное предложение в сердце Тобольска: просторная четырёхкомнатная квартира в 9-м микрорайоне ждёт своих жильцов! Продаётся светлая и уютная квартира площадью 79 кв. м на 5 этаже 9-этажного панельного дома 1992 года постройки. Квартира расположена по адресу: 9-й микрорайон, дом 27. Высокие потолки (2,5 м) создают ощущение простора, а евроремонт позволит вам сразу заселиться и наслаждаться комфортом без дополнительных вложений. В квартире выполнена и узаконена перепланировка, теперь пространство более функционально и продуманно. В стоимость квартиры входит частично мебель, обсудим все во время просмотра квартиры . Объект без долгов и обременений, подходит под покупку в ипотеку и по госпрограммам.

0 с 07.07.2025, обновлен 07.07.2025

Продавец: Безгачева Галина Владимировна

Телефон: +79673819663

Характеристики

Количество комнат	4	Этаж	5
Этажей всего	9	Площадь кухни	9.00 кв. м
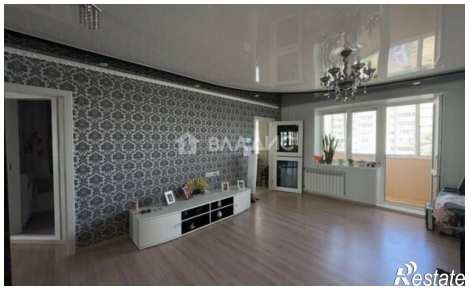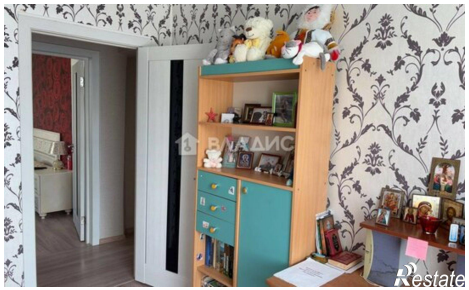
https://tobolsk.restate.ru/obj/prodazha-chetyrehkomnatnoy-kvartiri-9-y-mikrorayon-27-18232252641/