Сдать квартиру за 35 000 рублей на 6-й микрорайон, 8

Тюменская область, Городской округ Тобольск, Тобольск, 6-й микрорайон, 8

35 000 Р в месяц

46.00 м^2	6 из 9
Общая	Этаж

Сдам на длительный срок 2 х комнатную квартиру. Есть все необходимое для проживания. Рядом торговые центры, остановки. Хорошая транспортная развязка. Регистрацию не делают.

2 с 07.07.2025, обновлен 07.07.2025

Продавец: Собственник

Телефон: +79199208528

Характеристики
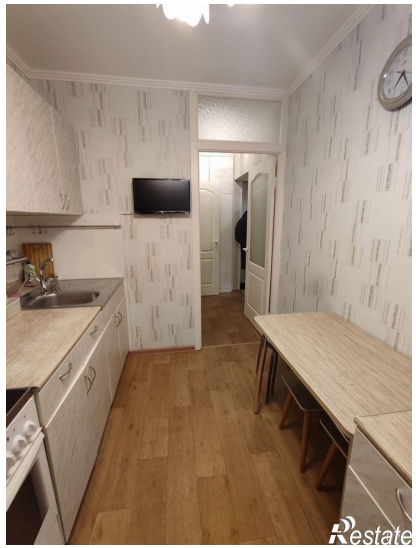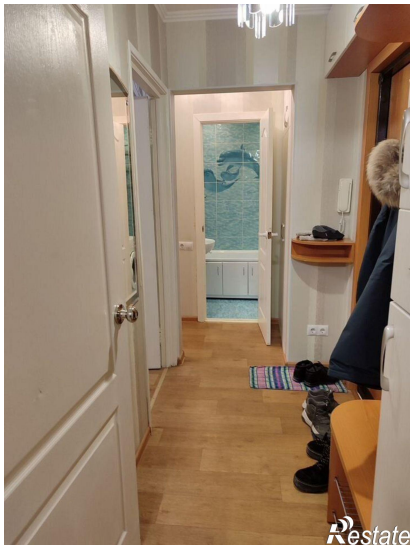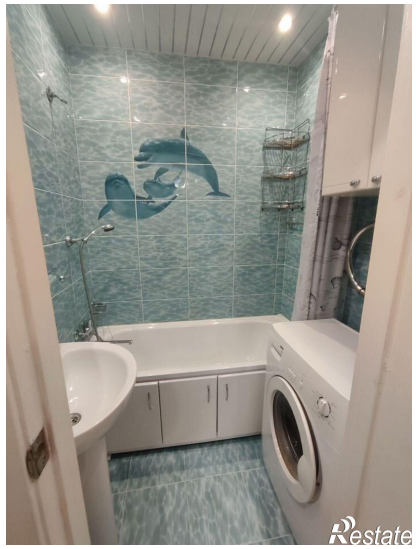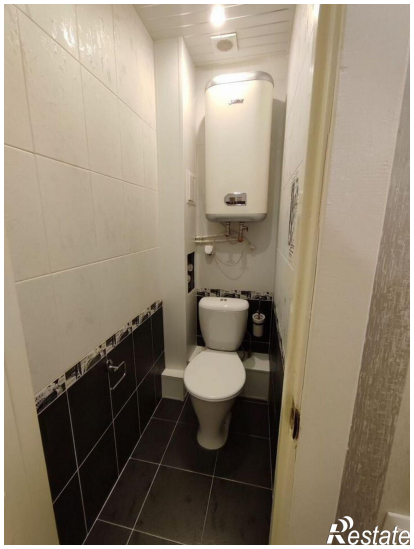
Количество комнат	2	Этаж	6
Этажей всего	9