Купить квартиру за 5 000 000 рублей на 10-й микрорайон, 3А

Тюменская область, Городской округ Тобольск, Тобольск, 10-й микрорайон, 3А

5 000 000 Р
96 154Р за м^2

52.00 м^2	9.00 м^2	6 из 9
Общая	Кухня	Этаж

Уважаемые покупатели! Предлагаю вашему вниманию двухкомнатную квартиру, расположенную на шестом этаже девятиэтажного дома. Дом тобольский серии. В квартире сделан хороший косметический ремонт. При продаже в квартире оставят по договоренности частично мебель и технику. Балкон довольно просторный. Все необходимое рядом: магазины, супермаркеты, аптеки, школы и дошкольные учреждения, остановки общественного транспорта. Во дворе большая детская площадка на несколько домов. Рядом живет много молодых семей. Это неоспоримое преимущество для покупателей с детьми! Код пользователя: 183675 Номер в базе: 7726681

0 с 04.07.2025, обновлен 04.07.2025

Продавец: Тронин Станислав Александрович

Телефон: +79673818300

Характеристики

Количество комнат	2	Этаж	6
Этажей всего	9	Площадь кухни	9.00 кв. м
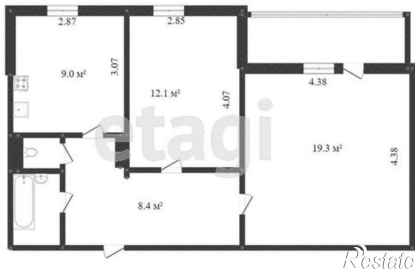
https://tobolsk.restate.ru/obj/prodazha-dvuhkomnatnoy-kvartiri-10-y-mikrorayon-3a-18232222978/