Сдать квартиру за 35 000 рублей на Тобольский район, город Тобольск, 8-й микрорайон, 45

Тюменская область, Тобольск, Тобольский район, город Тобольск, 8-й микрорайон, 45

35 000 Р в месяц

50.00 м^2	8.00 м^2	4 из 9
Общая	Кухня	Этаж

Представляем вашему вниманию уютную квартиру , в спальном районе города. В квартире есть всё необходимое для проживания, от техники до мебели. Рядом есть продуктовые магазины, детский садик и школа. Звоните.Локация: Тобольск, Нагорный Тобольск

3 с 03.07.2025, обновлен 03.07.2025

Продавец: Собственник

Телефон: +79829704128

Характеристики

Количество комнат	2	Тип дома	панельный
Этаж	4	Этажей всего	9
Площадь кухни	8.00 кв. м		
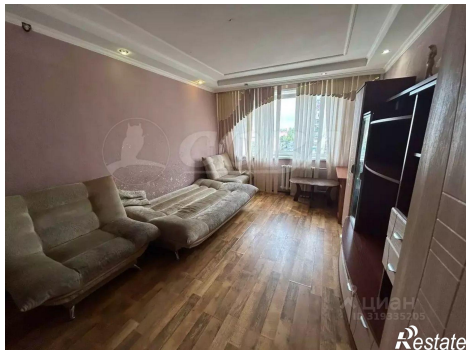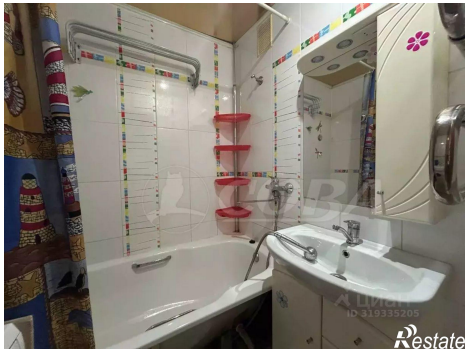
https://tobolsk.restate.ru/obj/arenda-dvuhkomnatnoy-kvartiri-tobolskiy-rayon-gorod-tobolsk-8-y-mikror-18232216783/