Купить квартиру за 3 150 000 рублей на 4-й микрорайон, 5

Тюменская область, Городской округ Тобольск, Тобольск, 4-й микрорайон, 5

3 150 000 Р
67 021Р за м^2

47.00 м^2	6.00 м^2	4 из 5
Общая	Кухня	Этаж

Код предложения ID 747936. Продается уютная, теплая квартира. Дом расположен в центре микрорайона. Рядом с домом множество продуктовых магазинов, КБ, ТЦ Дружба. В шаговой доступности также автобусные остановки с маршрутами во все направления города. В соседних дворах два детских сада. Звоните, организуем показ!Локация: Тобольск, Нагорный Тобольск

2 с 02.06.2025, обновлен 02.06.2025

Продавец: АН «СОВА»

Телефон: +79667657115

Характеристики
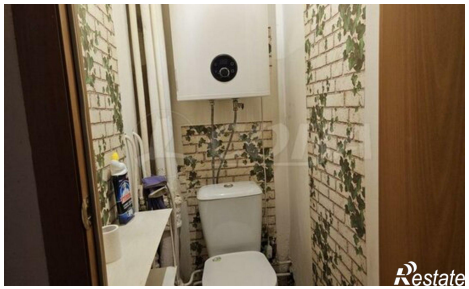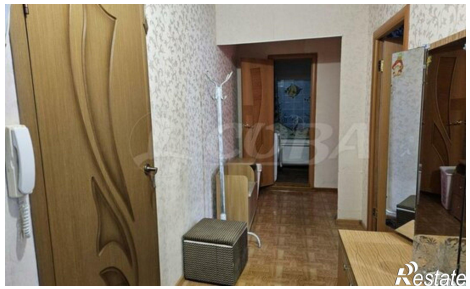
Количество комнат	2	Этаж	4
Этажей всего	5	Площадь кухни	6.00 кв. м